LA총영사관, 온라인 취업박람회 개최

LA총영사관(총영사 박경재)이 매년 진행하는 한인사회 최대의 취업박람회가 올해는 코로나19 여파로 온라인으로 진행된다.

LA총영사관은 19일 보도자료를 통해 "2012년 이후, 올해로 9회째를 맞이한 취억박람회가코로나 19로 인해 최초로 온라인으로 전환되어 진행된다." 며 "금년 온라인 취업박람회는 LA뿐만 아니라 뉴욕 등 미 전 지역을 대상으로 양질의 일자리를 발굴하여 한인 청년 구직을 해소하고 그들에게 좋은 일자리를 제공한다는 취지에서 추진하고 있다." 고 밝혔다.

LA총영사관은 이어 "이번 행사는 코로나19 팬데믹으로 인해 구인 및 구직 환경 모두 어려워진 상황에서 채용 기업들에게는 우수 인재의 채용 기회를, 구직자들에게는 좋은 일자리를 제공한다는 측면에서 매우 의미가 있을 것으로 보인다." 고 전했다.

LA총영사관은 또 "이번 행사를 위해 코트라 LA 무역관과 잡코리아 USA에서 공동 개발한 온라인 취업박람회 프로그램을 이용하면, 구직자들은 이력서 접수부터 기업 인사 담당자와의 면접까지 100% 비대면 온라인으로 진행할 수 있으며, 채용 지원 이외에도 유학생들과 한인 구직자들을 위한 다양한 웨비나를 제공하여 미국 비자별 취업 전략, 회계 및 IT 분야에 종사하는 현지 기업인들의 경험담 등의 이야기를 나눌 예정" 이라며 "지금까지 LA, 뉴욕, 실리콘밸리, 시카고 등에 소재한 구인 기업 50여 곳 이상이 참여 의사를 밝혔으며, 채용 분야는 프로그래머, 회계, 마케팅, 해외 영업, 엔지니어 등으로 다양하다." 고 덧붙였다.

참여를 원하는 기업은 코트라 로스앤젤레스 무역관(kmove.la@gmail.com)을 통해 지원할 수 있으며, 구직자들은 잡코리아USA 웹사이트(www.jobkoreausa/kotra)를 통해 직접 신청하면 된다.

▶ 문의: (213) 385-9300 내선 404 (이우철 영사)

영 김 후보, 유학생 지원 활동 동참

영 김 연방 39지구 하원의원 후보(사진 가운데)가 오렌지카운티(OC)한인회가 벌이고 있는 '코로나19로 어려움을 겪는 유학생 지원' 활동에 동참했다.

▲ 사진=OC한인회

김 후보는 19일 가든그로브의 OC한인회관을 방문해 비누 29상자(총 2,088개)를 전달했다.

김 후보는 "비누 기부는 D.K 김 파운데이션의 도움으로 이루어졌다." 며 "한인 사회가 합심해서 코로나19를극복할 것" 이라고 전했다.

김종대 회장(사진 오른쪽에서 두 번째)은 "구호 물품 지원을 신청하는 학생들이 많지 않다." 며 "비누를 포함해 마스크, 쌀 등 생필품들이 준비돼 있으므로 필요한 유학생은 언제든지 신청해 줄 것" 을 당부했다.

▶문의: (714)530-4810

한국전 참전 미군 용사비 착공

▲ 풀러턴 힐크레스트 공원에서 '한국전 참전용사 기념비' 착공식이 열렸다. 사진=LA총영사관

한국전 참전 미군 용사비(이하 기념비) 건립 착공식이 14일 풀러턴 힐크레스트 공원에서 열렸다.

이날 행사에는 기념비 건립위원회의 노명수 회장을 비롯해 박경재 LA총영사, 샤론 퀵 실비 가주하원의원, 풀러턴시장 등 각계 인사 70여 명이 참석해 기념비 건립을 축하했다.

박경재 총영사는 "기념비 설립을 지원해 준 풀러튼 시의원들의 노고와 노력에 감사한다." 며 "건립을 위해 지원을 아끼지 않을 것" 이라고 말했다.

퀵-실바 주하원의원 "기념비는 한·미 동맹의 상징이 될 것" 이라고 말했다.

기념비 부지 옆에는 기념비 모형도를 담은 가로 8피트, 세로 4피트 크기 안내판도 설치됐다.

한편 기념비 건립에는 총 72만 달러가 소요될 예정이다. 이날 현재까지 34만여 달러가 모금됐으며 한국 보훈처로부터 21만6,000달러가 지원될 예정이다.

노 회장은 "내년 6·25 전까지 기념비를 세우는 것이 목표" 라며 "기념비 건립에 많은 한인들의 동참을 기대한다." 고 말했다.

건립 기금을 마련을 위해 온라인 크라우드펀딩 사이트인 고펀드미(gofundme.com) 계정(https://www.gofundme.com/f/orange-county-korean-war-memorial-monument)도 개설돼 현재 모금이 진행되고 있다.

8월 21일 11시 현재 6,738달러가 모금됐다.

▶ 문의: (714) 514-6363

34년을 오직 한 길
벨플라워/세리토스/다우니/플러튼/롱비치/놀웍
빅토리 바디샵
VICTORY BODY & SHOP
LIFETIME WARRANTY!
최대의 시설 / 만족한 서비스 / 저렴한 가격
✓ 보험 수리 전문
(일단, 전화 먼저 주세요!!)
✓ Lease Return
✓ 보험 없는 분들 오시면
부담없이 수리해 드립니다
✓ 전화 or 방문상담 환영
✓ Towing & Rent Car
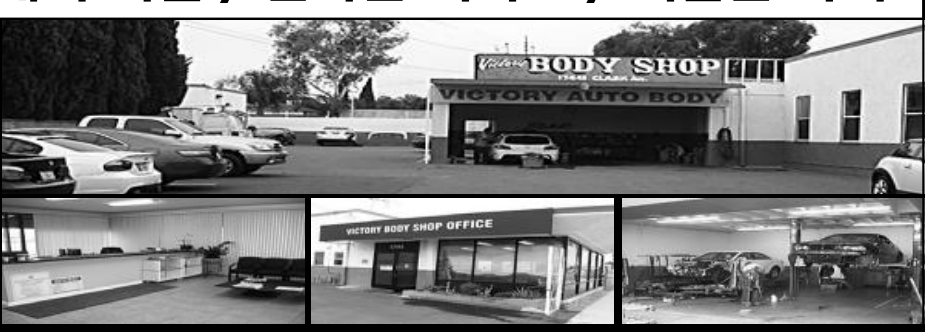
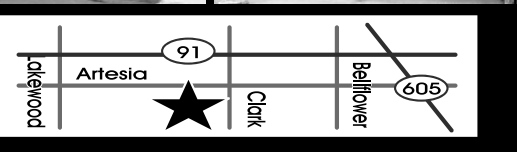
☎ (562)920-9745~6
17441 Clark Ave. Bellflower, CA 90706
Email: victoryautobody@gmail.com