셀레나 고메즈, 블랙핑크 신곡 피처링

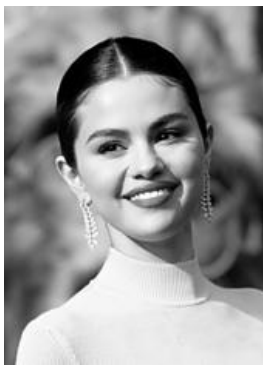

▲ 셀레나 고메즈. 사진=타운뉴스DB

정규 앨범 발매를 앞두고 글로벌 프로젝트를 예고했던 블랙핑크가 팝스타 셀레나 고메즈와 협업곡을 선보인다.

소속사 YG엔터테인먼트는 이달 28일 발매 예정인 블랙핑크의 새 싱글을 미국 출신 가수 겸 배우 셀레나 고메즈가 피처링했다고 12일 밝혔다.

YG는 "서로의 오랜 팬으로서 음악적 교감을 나눠온 두 아티스트가 꿈꿔왔던 일이 드디어 이뤄졌다." 며 "블랙핑크는 셀레나 고메즈에게 고마운 마음을 전함과 동시에 팬들에게 곧 이 노래를 들려줄 수 있음에 매우 기뻐하고 있다." 고 전했다.

고메즈는 미국에서 '10대의 워너비' 로 꼽히는 스타로 인스타그램 팔로워가 1억8천만 명이 넘는다. 아역 배우로 이름을 알렸으나 2009년 첫 앨범을 낸 후 가수로서 입지를 차근차근 쌓았다.

2016년 아메리칸 뮤직어워드에서 최우수 여자 가수상을 받고, 지난해 발표한 '루즈 유 투 러브 미' (Lose You to Love Me)는 빌보드 메인 싱글 차트인 '핫 100' 1위를 차지했다.

앞서 블랙핑크가 팝스타 두아 리파, 레이디 가가의 노래를 피처링한 적은 있지만, 이번엔 반대로 월드 스타가 블랙핑크 노래를 피처링한 것이어서 주목된다. 이번 신곡은 블랙핑크의 첫 번째 정규 앨범 수록곡으로, 싱글 형태로 앨범 발매에 앞서 먼저 공개된다. 블랙핑크는 지난 6월에도 선공개곡 '하우 유 라이크 댓' (How You Like That)을 선보여 각종 유튜브 기록을 경신하고, 빌보드와 영국 오피셜 차트에서 각각 33위, 20위를 기록하며 자체 기록을 세웠다.

손승연, 비욘세·칼리드 소속 에이전시 손잡고 미국 진출

가수 손승연이 미국 진출을 앞두고 인터내셔널 정규 앨범을 발매한다.

11일 오전 손승연의 소속사 '더기버스(The Givers)' 는 "지난해 미국 3대 에이전시 중 하나인 'ICM Partners(아이씨엠 파트너스)' 와 국내 첫 번째로 에이전트 계약을 체결한 가수 손승연이 인터내셔널 정규 앨범을 준비 중에 있다." 고 밝혔다.

▲ 손승연. 사진 = 더기버스

손승연은 지난해 휘트니 휴스턴, 셀린 디온 등 유명 팝 아티스트들과 작업해온 작곡가 월터 아파나시에프(Walter Afanasieff)와 함께 작업한 싱글 '아임 낫 어 워리어(I' m Not A Warrior)' 로 미국 진출의 첫발을 내디뎠다.

발매 직후 빌보드 POP 칼럼에 아티스트 및 앨범 소개가 게재되며 주목받았던 손승연은 글로벌 공연 'KAMP Singapore 2019' 을 통해 싱가포르 현지의 뜨거운 반응을 얻으며 여성 솔로 아티스트로서 글로벌 성공 가능성을 보였다. 이에 지난해 9월 미국 주요 3대 에이전시 중 하나인 'ICM Partners' 는 손승연이 갖고 있는 에너지와 가창력, 특색 있는 보컬을 극찬하며 최종 에이전트 계약을 체결했다.

ICM Partners는 미국 로스앤젤레스를 기반으로 뉴욕, 워싱턴, 런던에 지사를 두고 있는 미국 글로벌 3대 에이전시 중 하나다. 음악을 비롯해 TV, 영화, 출판, 라이브 공연, 브랜드 엔터테인먼트 및 뉴 미디어까지 다양한 미디어 분야의 비즈니스 영역을 다룬다.

음악 부문에서는 비욘세, 칼리드, 미고스 등의 유명 아티스트가 소속되어 있다.

영화 '반도', 캐나다 박스오피스 정상

▲ 반도 포스터. 사진=NEW

지난달 개봉 직후 한국을 비롯해 대만, 싱가포르, 말레이시아, 베트남 등 5개국 박스오피스 1위에 올랐던 한국의 액션 블록버스터 영화 '반도' (감독 연상호)가 캐나다에서도 박스오피스 정상을 차지했다.

11일 배급사 NEW에 따르면 캐나다는 지난 7일 '반도' 개봉으로 극장 영업을 재개했다. 캐나다에서도 코로나19 사태로 상영관 내 거리두기를 시행 중인 가운데 토론토, 밴쿠버, 몬트리올, 에드먼턴, 캘거리, 오타와 등 주요 도시 48개관에서 개봉한 '반도' 는 IMAX, ScreenX, 4DX 등 다양한 포맷을 통해 다채로운 영화적 체험을 선사하며 첫 주말 박스오피스 정상에 올랐다.

캐나다 매체들은 "연상호 감독의 액션은 일관되고 스릴 있다. 새롭고 놀라운 작품을 만들었다" (NOW Toronto_Norman Wilner), "캐나다인들을 멀티플렉스 영화관으로 이끌 완벽한 영화" (The Globe And Mail_Barry Hertz)라며 '반도' 를 향한 극찬을 아끼지 않았다.

북미 배급을 맡은 'Well Go USA' 는 "세계적인 팬더믹 상황을 고려했을 때 캐나다 개봉과 박스오피스 1위 성과에 더할 나위 없이 만족한다." 고 전했다. '반도' 는 이달 21일 미국 개봉을 앞두고 있다.

숫자퍼즐 정답

9	1	3	7	5	8	4	2	6
8	7	6	4	9	2	5	1	3
4	2	5	1	3	6	7	8	9
1	3	9	8	4	7	2	6	5
6	4	2	9	1	5	3	7	8
5	8	7	2	6	3	9	4	1
7	9	8	3	2	1	6	5	4
2	5	4	6	8	9	1	3	7
3	6	1	5	7	4	8	9	2

좋은신문 알찬신문 '타운뉴스'에서
함께 일할 직원을 모집합니다.

개인의 작은 권리 하나도 소중하게 여기는 인간존중의 정신을 바탕으로
재미있고 유익한 기사와 한인들의 이민생활에 꼭 필요한 정보를 싣고
격조높은 기사와 광고만을 게재하는 '타운뉴스' 와 함께
신문을 만들어 나갈 분은 연락주시기 바랍니다.

* 광고영업직 ····· 0명

제출서류 : 이력서 1부, 자기소개서 1부

E-mail: info@townnewsusa.com

14311 Valley View Ave. #202, Santa Fe Springs, CA 90670