올여름, '셋뚜 패션'이 떴다!

올여름 '셋투' 패션이 뜨고 있다. 셋투란 Set Set의 한국어 발음인 '세트 세트' 를 재미있게 표현한 것이다. "이 옷이랑 저 모자랑 세트야!" , "이 바지랑 이 신발이랑 세트야!" 처럼.

◈ 포멀하게 쇼츠 세트

전 세계를 강타한 메가 히트 트렌드 중 상하의를 맞춰 입는 스타일이 폭발적인 사랑을 받고 있다. 그중 세련된 분위기를 연출할 수 있는 팬츠 수트가 단연 유행의 선두에 있는데, 이는 한여름 쇼츠 수트로 업그레이드되어 셀러브리티들의 마음을 송두리째 앗아가고 있다. 린넨 소재의 이지적인 쇼츠 수트에 레터링 프린트 티셔츠를 매치하면 모던한 룩이 연출된다. 만약 너무 포멀한 느낌이 부담스럽다면, 테일러드 재킷 대신 사파리 베스트를 선택해 활동적인 느낌을 더하는 것도 좋다.

◈ 걸리시한 스커트 세트

지금껏 '투피스' 라고 통용되던 스커트 수트에 대해 편견을 갖고 있었다면 이번 시즌 쏟아져 나온 매력적인 존재를 보고 내심 놀랄지도 모르겠다. 기존의 재킷과 스커트의 앙상블이 아닌 톱과 스커트의 조화로 이뤄진 새로운 조합이 생각보다 훨씬 매력적이니까. 특히 크롭트 톱과 하이웨이스트 라인의 스커트 매치는 잘록한 허리라인을 돋보이게 해주면서 귀여운 분위기를 안겨줘 큰 호응을 얻고 있다. 체크 패턴과 빅 버튼 디테일로 로맨틱한 느낌을 살린 스커트 룩이나 파스텔이나 비비드 컬러 앙상블로 연출하면 한층 사랑스러운 매력 발산! 또한 톱과 스커트 개별적으로 따로 입을 수 있으니 일석이조의 효과까지!

◈ 발랄한 스웨트 세트

애슬레저 룩과 꾸안꾸(꾸민 듯 안 꾸민 듯한) 스타일의 대활약으로 인해 패셔니스타들의 잇 아이템으로 등극한 스웨트셔츠는 코로나19로 인해 완연한 글로벌템으로 거듭나고 있다. 단순히 운동할 때나 집 앞 마실 나갈 때 입었던 의상이 아닌 언제 어디서나 가볍게 연출할 수 있는 쿨한 아웃핏으로 인식되기 시작한 것. 트레이닝 쇼츠를 메인으로 한 구성으로 여름까지 그 활약이 계속될 전망인 스웨트 세트는 파스텔 컬러의 루즈한 핏을 선택한 선미처럼 사랑스럽게 연출하거나 앙증맞은 프린트가 수놓아진 스웨트 세트로 파자마 룩의 로맨틱함을 표현해보자.

◈ 트렌디 니트 세트

이름만 들어도 고개를 젓게 했던 여름철 기피 아이템 '니트' 가 모두의 예상을 깨고 2020년 S/S 트렌드의 한복판에 올랐다. 실내 생활이 주를 이루는 특별한 시기와 맞물려 더욱 큰 활약을 하게 될 니트 아이템은 부드럽게 몸을 감싸는 이지적인 분위기와 몸매를 고스란히 보여주는 관능적인 효과로 주목받고 있다. 타이트한 드레스로 큰 사랑을 받았던 예년과 달리 이번 시즌에는 세련된 미디 스커트 세트 혹은 복고풍의 분위기가 드리워진 제니의 컬러풀 니트 스커트 앙상블처럼 새로운 무드로 선보이고 있는 것이 특징이다.

◈ 개성만점 레트로 세트

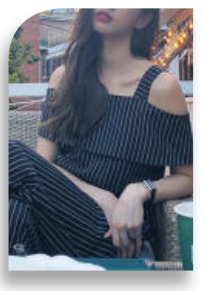

엄마의 앨범에서 봤음직한 레트로 패턴 아이템이 지금 그 무엇보다 힙한 느낌을 안겨주고 있다. 그 중심에는 '복고풍' 하면 단박에 떠오르는 팬츠 앙상블이 존재한다. 오프숄더 톱이나 꼭 맞는 탱크톱에 와이드 팬츠나 벨보텀 라인의 팬츠를 입어 언발란스한 실루엣을 선사하는 레트로 룩은 올여름 점프수트를 연상시키는 완벽한 상하의 세트로 연출되어 한층 사랑스러우면서도 독특한 매력을 안겨주고 있다.

백세건강지킴이
세리토스, 다우니, 롱비치, 실비치 지역등
노약사에게 전화주세요.

•시니어 약 전문상담 약사 노혜경
•25년 병원 임상경험 Pharm.D.
Board Certified Pharmacotherapy Specialist

Howard Drugs
Del Amo Blvd. 와 Pioneer Blvd. H MART 옆
20141 PIONEER BLVD. LAKEWOOD, CA 92715
562-866-6011
노약국
Your Locally Owned Health Mart PHARMACY
This pharmacy is independently owned and operated under a license from Health Mart Systems, Inc.

JOY 핸디맨 & 플러밍

연락주세요.
24시간 제이김 714.249.5469

자연을 담은 풍기인견
인견사랑
인견은
경상북도 풍기 지방의 특산품으로 닥나무에서 추출한
식물성 실크 자연 섬유입니다.
피부에 좋은 건강 소재로 통풍이 잘되고
옷이 몸에 붙지 않아 시원합니다.
물세탁, 세탁기 가능합니다.
대박 세일 인견 마스크 판매

부에나파크 지점 (소스몰 2층 엘리베이터 앞)
Tel. (213) 800.1158
6990 Beach Blvd. #G202, Buena Park, CA 90621
오픈 시간 : 11:00am ~ 06:00pm
L.A. 지점 갤러리아 밍크의 집 내