국카스텐 콘서트 … '복면가왕' 우승곡 및 '나가수' 스페셜 컬렉션 선보여

오는 1월 18일 〈Pechanga 리조트 카지노〉

인기 최정상의 록밴드 국카스텐이 오는 1월 18일(토) 오후 6), <Pechanga 리조트 카지노>의 최신 대형 공연장 'Pechanga Summit' 에서 단독 라이브 콘서트를 연다.

특히 이번 공연에서는 큰 인기를 얻었던 '복면가왕' 우승곡들과 '나는 가수다' 의 경연곡들을 대거 선보일 예정이어서 더욱 관심을 모으고 있다.

국카스텐은 2012년 '나는 가수다' 에 출연하며 본격적으로 이름을 알렸으며, 2016년 '복면가왕' 에서 보컬인 하현우가 '음악대장' 이라는 가명으로 20주 동안 최다 연승이라는 전설적인 기록을 세우며 시청자들에게 국카스텐이란 이름을 각인시켰다.

'복면가왕' 에서 커버해 큰 사랑을 받았던 노래 중에는 '걱정말아요 그대' , '하여가' , '백만송이 장미' 등이 있으며 '나가수' 에서는 '행진' , '나 혼자' , '모나리자' 등을 불러 압도적인 관심을 불러 모았다.

국카스텐은 2007년 결성된 인디 록 밴드로, 뛰어난 보컬 역량과 음악성으로 다양한 장르를 소화하며 데뷔 10년도 되지 않아 한국의 대표적인 록밴드로 자리잡았다. 밴드의 대표곡으로는 '거울' , '싱크홀' , '도둑' , '꼬리' 등이 있으며, 최근 2년만에 신곡 '사냥' 을 발표하고 활발한 활동을 이어가고 있다.

콘서트 티켓 가격은 좌석에 따라 200달러, 150달러, 110달러, 90달러, 70달러이며, 'Pechanga 박스 오피스' 에서 직접 구매하거나 온라인(www.pechanga.com)으로 구매 수 있다. 'Pechanga 박스오피스' 는 수요일에서 일요일, 정오부터 오후 8시까지 운영한다. 티켓 가격에는 추가로 $5의 서비스 수수료가 부과될 수 있다.

공연장인 'Pechanga Summit' 은 2억 8,500만 달러가 투자된 <Pechanga Resort Casino>의 확장 프로젝트의 일환으로 신축되었다. 리조트의 소유주인 Pechanga Band of Luiseño Indians는 지난 2015년 12월, 2개년 공사의 시작을 알리며 기공식을 마친 바 있다. 40,000 평방 피트 규모의 Summit은 콘서트와 라이브 스포츠 경기, 트레이드 쇼, 웨딩 등 대부분의 대형 이벤트를 개최할 수 있는 최신식 이벤트 공간이다. Pechanga는 이제 총 274,500 평방 피트 규모의 현대식 실내외 연회 공간을 갖추게 되었으며, 이를 통해 최고의 행사장으로서 Pechanga의 위상을 드높이고 그에 걸맞게 향상된 편의 시설 및 공간을 제공할 계획이다.

◈ 페창가 리조트 카지노(Pechanga Resort Casino)는

미국 최고, 최대 규모의 리조트/카지노 중 하나이다. USA 투데이가 선정한 미국 최고의 카지노이자, 2002년부터 내내 AAA로부터 다이아몬드 네 개 평가를 받고있는 페창가 리조트 카지노는 머무시는 기간에 관계 없이 고객들께 그 어디서도 찾을 수 없는 휴가를 선사한다.

4,500개 이상의 인기 슬롯머신과 테이블게임, 세계적인 수준의 엔터테인먼트, 1,090개의 객실, 레스토랑, 스파는 물론, Journey at Pechanga를 통해 대회 수준의 골프장을 제공하는 <페창가 리조트 & 카지노>는 고객과 커뮤니티의 니즈에 단순 부응하는 것을 넘어 그 이상을 제공하는 명소이다.

Pechanga Band of Luiseño Indians에 의해 소유 및 운영되고 있다. 24시간 운영되며, 21세 이상 성인만 입장하실 수 있다

▶ 자세한 정보 및 전화 문의
1-888-PECHANGA, www.Pechanga.com

LA 총영사관, 국외부재자 신고 및 재외선거인 (변경)등록신청 순회 접수

LA 총영사관(총영사 김완중)이 내년 4월 실시하는 제21대 국회의원 선거에서 국외부재자 신고 및 재외선거인 (변경)등록신청 편의를 제공하기 위해 순회 접수를 실시한다.

순회 접수 일시와 장소는 우측 표와 같다.

한편 재외선거인 (변경)등록신청 대상자는 가족(본인의 배우자, 본인 및 그 배우자의 직계존비속)에 한해 재외선거인 (변경)등록신청서를 대리하여 제출할 수 있다.

LA 총영사관은 원거리 및 주말 신고·신청 순회 접수 일정은 위 일정과 별개로 홈페이지(overseas.mofa.go.kr/us-losangeles-ko/index.do)를 통해 수시 공고할 예정이다.

일시 (2019. 12. 3~2020. 2.15 기간 중)	장소	비고
매주 월요일 10:00-15:30	LA한인회관 (981 S. Western Ave., LA, CA 90006)	여권사본 불요(여권번호는 필수 기재 항목임)
매주 화요일 10:00-15:30	마당몰 (621 S. Western Ave., LA, CA 90005)	
매주 수요일 10:00-15:30 (12. 25. 및 2020. 1. 1. 제외)	코리아타운 갤러리아 (3250 Olympic Blvd., LA, CA 90006)	
매주 목요일 10:00-15:30	가주마켓 (450 S. Western Ave., LA, CA 90020)	
매주 금요일 순회영사 시 (10:00-15:30)	오렌지카운티 한인회관 (9876 Garden Grove Blvd.,Garden Grove, CA 92844)	여권사본 불요, 순외영사 실시 시기와 동일
매주 3번째 목요일 순회영사시 (10:30~14:30)	샌디에이고 한인회관 (7825 Engineer Rd., San Diego, CA 92111)	

Keon-Jung Kim Dental Corp.
IMPLANT, COSMETIC, ORTHODONTIC & LASER DENTISTRY ORAL SURGERY

터스틴 김건중 종합치과 이전 개원

평생 치아 건강을 맡길수 있는
33년 임상경험의 치아이식 전문의와의 만남...

일반 · 미용치과 전문
Jeon Hara, DDS, MS, Ph.D
Jeong Eun Kim, DDS
Soyoun Jenny Min, DDS

교정치과 전문
Jin Kim, DDS, MS
Columbia 명문대 졸업
미국 board certified orthodontist
(미국 교정치과 보드 전문의)

Medicare B plan
(PPO) provider
Health care(PPO) 취급하여
→ 뼈이식과 Implant 할인 혜택 가능

- 3차원 CT촬영으로 정확한 진단과 수술
- Surgical Microscope을 이용한 섬세한 외과수술 및 동영상 촬영
- 레이저를 통한 무마취 · 무출혈 · 무통 잇몸치료
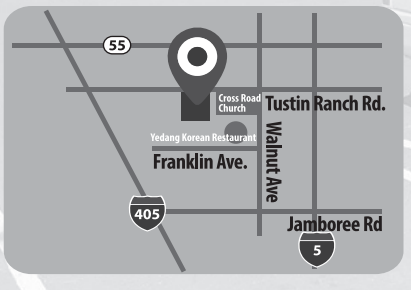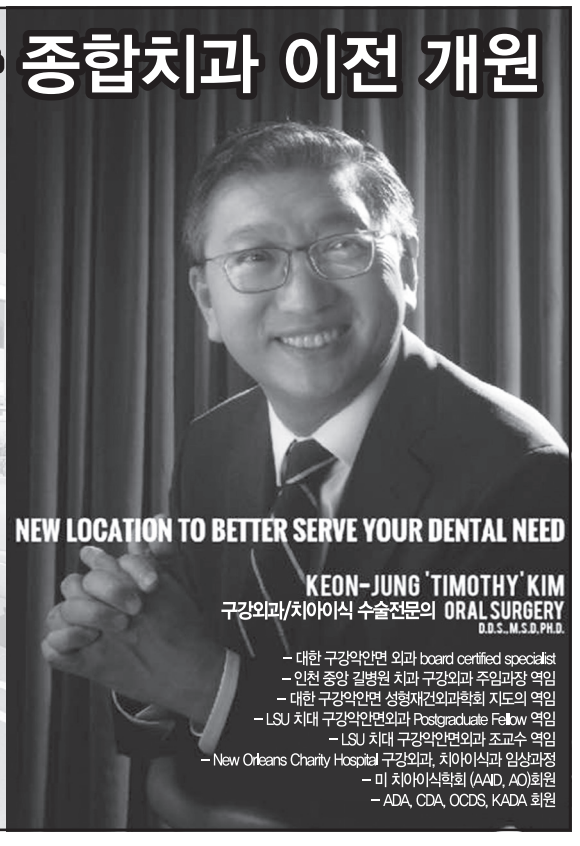
New Address
2492 Walnut Ave. #200, Tustin, CA 92780
949.679.6000 / (San Diego) 760.479.9876
www.timkimdental.com