"가족의 아픔까지 생각합니다"

미국 내 상위 1% 변호사로 선정된 〈다니엘 김〉 교통사고전문 변호사

변호사의 능력에 따라 재판의 결과가 달라질 수 있다. 그래서 어떤 사안이 생겼을 때, 사람들은 어떤 변호사가 좋은 재판기록을 가지고 있는지 여기저기 수소문하며 알아본다. 특히 교통사고 문제로 변호사 선임을 고려하고 있다면 다니엘 김 변호사를 주목할 필요가 있다.

▲ 의뢰인과 상담 중인 다니엘 김 교통사고 전문 변호사. 그는 "교통사고 전문 변호사는 사건 당사자는 물론 가족의 아픔과 고통까지 함께 어루만져야 한다."라고 했다.

다니엘 김 변호사는 그간 주류사회에서 활동하며 그 능력을 인정받았다. 미국 우수 변호사 협회(NADC)로부터 Top 1% 변호사로 선정되기도 했고, 아메리카 아카데미 변호사 협회로부터 현재 미국에서 활동중인 120만 명의 변호사중 에서 TOP 40 에 뽑히기도 했다. 또 Martindale-Hubbell 플래티넘 고객 챔피언 상, AVVO 선정 등급 10/10 등 다양한 수상도 변호사로서의 그의 능력을 입증한다.

다니엘 김 변호사는 교통사고 케이스만 취급하는 교통사고 전문 변호사이다. 교통사고 관련 개인상해 (Personal Injury) 케이스에서 치밀한 분석과 과감한 추진력을 통한 높은 승소율은 이 분야에서도 정평이 나 있다.

다니엘 김 변호사가 이처럼 이 분야에서 이름을 떨치고 있는 것은 피해 당사자의 가족의 입장이 돼 사건을 처리하기 때문이다. 사고 당사자뿐만 아니라 그 가족들의 아픔과 고통을 생각하며 진정을 가지고 사건 처리에 임하는 것이다. 그래서 교통사고 변호사의 일은 공공서비스와 유사한 성격을 가지고 있다는 것이 그의 지론이다. 교통사고 전문 변호사는 단지 교통사고 상해라는 사건 처리뿐만 아니라 사건 당사자와 가족의 고통까지 함께 어루만져야 한다는 것이다. 그가 교통사고로 상해를 입은 당사자의 치료에 가장 관심을 기울이는 것도 다 그런 이유 때문이다. 교통사고는 치료 시기를 놓치거나 적절한 치료가 이루어지지 않으면 향후에라도 후유증으로 고통받을 수 있다는 것은 이미 잘 알려진 사실이다.

이런 그의 진정성은 로펌 개업 5년 만에 8,000여 개 이상의 케이스를 성공으로 이끌었고, 그의 로펌에서 일하고 있는 직원의 수가 25명이나 되는 대형 로펌으로 성장시켰다.

그의 아내 이자 한국인 담당 민아 김 매니저는 "교통사고가 났을 때 가장 필요한 것은 적절한 치료와 충분한 보상입니다. 그런 결과를 이끌어 내기 위해서는 사고 유형별로 가장 효율적인 대처 방법을 찾아야 합니다." 라며 "특히 사건을 수임하는 변호사는 의뢰자로부터 신뢰받을 수 있어야 합니다. 그러기 위해서는 어떤 경우에라도 정직하게 최선을 다해야 합니다." 라고 말했다. 그는 또 "다니엘김 변호사는 군 법무관시절부터 쌓아온 풍부한 경험과 차별화된 법률 서비스, 최상의 결과로 주류사회에서도 인정받을 수 있었다." 라고 덧붙였다.

◈ 문의: 무료상담 (800) 408-1718
▶ Costa Mesa: (714) 790-3562
611 Anton Blvd. #925
Costa Mesa, CA 92626
▶ Los Angeles: (213) 817-9202
9171 Wilshire Blvd. #500-65
Beverly Hills, CA 90210

법인설립과 절세를
도와드립니다

전 대기업 CFO
오랜실무경험
공인회계사
오 승 윤
Income Tax Return
Corporation Set-up & Dissolution
Tax Planning Service
Tax Audit Representation
Payroll Services
Sales Tax Return
사업체 분석
Accounting System 상담
Member of C.S.
E-2 관련 회사 설립 및 상담 (BUSINESS PLANNING)
California e file 빠른 환불
714.522.1120
6281 Beach Blvd. #101 Buena Park, CA 90621
(Beach + Commonwealth) / 유니티 은행 뒤
Michael S.OH CPA

KYCC, 무료 세금보고 대행 서비스

한인타운청소년회관(관장 송정호, KYCC, 사진)이 저소득 가정을 위한 '무료 세금보고 대행 서비스(VITA)' 를 실시한다. 이번 서비스에는 뱅크오브호프와 한미은행, 퍼시픽시티은행, 오픈 뱅크, 커먼웰스비즈니스은행(CBB)등 5개 한인 은행들이 참여해 약 200여 명의 자원봉사자가 세금 보고를 도울 예정이다.

연간 소득이 5만5,000달러 미만인 개인이나 가정은 이 서비스를 받을 수 있다. 단 방문(J, F, M, Q)비자 또는 비지니스 비자 소지자는 제외된다.

서비스 기간은 2월 26일부터 4월 15일까지 기간 중 화요일부터 목요일까지, 그리고 토요일 오전 10시-오후 7시 사이에 진행된다. 장소는 KYCC 건물 3층(3727 W. 6th. Suite 300. LA, CA 90020)이다.

무료 세금보고 서비스를 받기 위해서는 사진이 들어 있는 신분증, 소득 증명서(W-2 혹은 1099), 소셜시큐리티카드 등을 지참해야 한다.

송정호 KYCC 관장은 "올해로 열두 번째로 무료 세금 서비스를 시행한다." 며 "많은 한인 가정들이 서비스를 통해 세금을 환급 받게 되길 바란다." 고 말했다.

더 자세한 내용은 kycc.youcanbook.me에서 확인할 수 있다.

▶ 문의: (323) 909-1975
www.freetaxprepla.com

Keon-Jung Kim Dental Corp.
IMPLANT, COSMETIC, ORTHODONTIC & LASER DENTISTRY ORAL SURGERY
터스틴 김건중 종합치과 이전 개원
평생 치아 건강을 맡길수 있는
33년 임상경험의 치아이식 전문의와의 만남...
일반 · 미용치과 전문
Jeon Hara, DDS, MS, Ph.D
Jeong Eun Kim, DDS
Soyoun Jenny Min, DDS
교정치과 전문
Jin Kim, DDS, MS
Columbia 명문대 졸업
미국 board certified orthodontist
(미국 교정치과 보드 전문의)
Medicare B plan
(PPO) provider
Health care(PPO) 취급하여
→ 뼈이식과 Implant 할인 혜택 가능
▪ 3차원 CT촬영으로 정확한 진단과 수술
▪ Surgical Microscope을 이용한 섬세한 외과수술 및 동영상 촬영
▪ 레이저를 통한 무마취 · 무출혈 · 무통 잇몸치료
New Address
2492 Walnut Ave. #200, Tustin, CA 92780
949.679.6000 / (San Diego) 760.479.9876
www.timkimdental.com
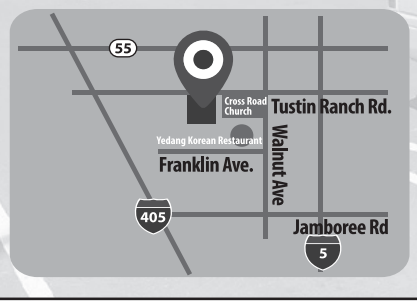

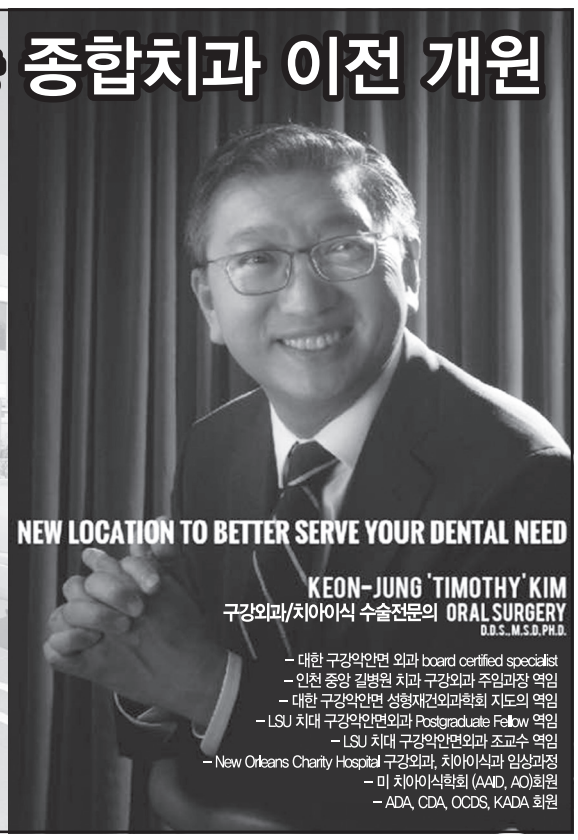
NEW LOCATION TO BETTER SERVE YOUR DENTAL NEED
KEON-JUNG 'TIMOTHY' KIM
구강외과/치아이식 수술전문의 ORAL SURGERY
D.D.S., M.S.D.PH.D.
– 대한 구강악안면 외과 board certified specialist
– 인천 중앙 길병원 치과 구강외과 주임과장 역임
– 대한 구강악안면 성형재건외과학회 지도의 역임
– LSU 치대 구강악안면외과 Postgraduate Fellow 역임
– LSU 치대 구강악안면외과 조교수 역임
– New Orleans Charity Hospital 구강외과, 치아이식과 임상과정
– 미 치아이식학회 (AAID, AO)회원
– ADA, CDA, OCDS, KADA 회원