

레이크 포레스트/라구나 힐스/라구나 우즈/라구나 니겔/라구나 비치/미션 비에호  
 엘리스 비에호/풋힐렌치/라데라랜치/산후안 카피스트라노 /샌클라멘테



# 크리스천 종합치과

자연치아를 살리고  
 평생 쓰도록 도와주는 임플란트,  
 크리스천 종합치과에서  
 최선을 다해 관리해 드립니다

첫 방문환자  
 스페셜  
 Exam, Xray  
 Free



- ### 진료과목
- 일반치과
  - 구강외과 (사랑니 발치, 교정전 발치)
  - 구강내과 (턱관절전문, 편두통, 코골이, 수면 무호흡증)
  - 미용치과 (Zoom 화이트닝)
  - 치주치과 (레이저 잇몸치료)
  - 노인치과 (틀니, 임플란트 틀니)
  - 소아치과 (Nitrous Oxide)
  - 임플란트

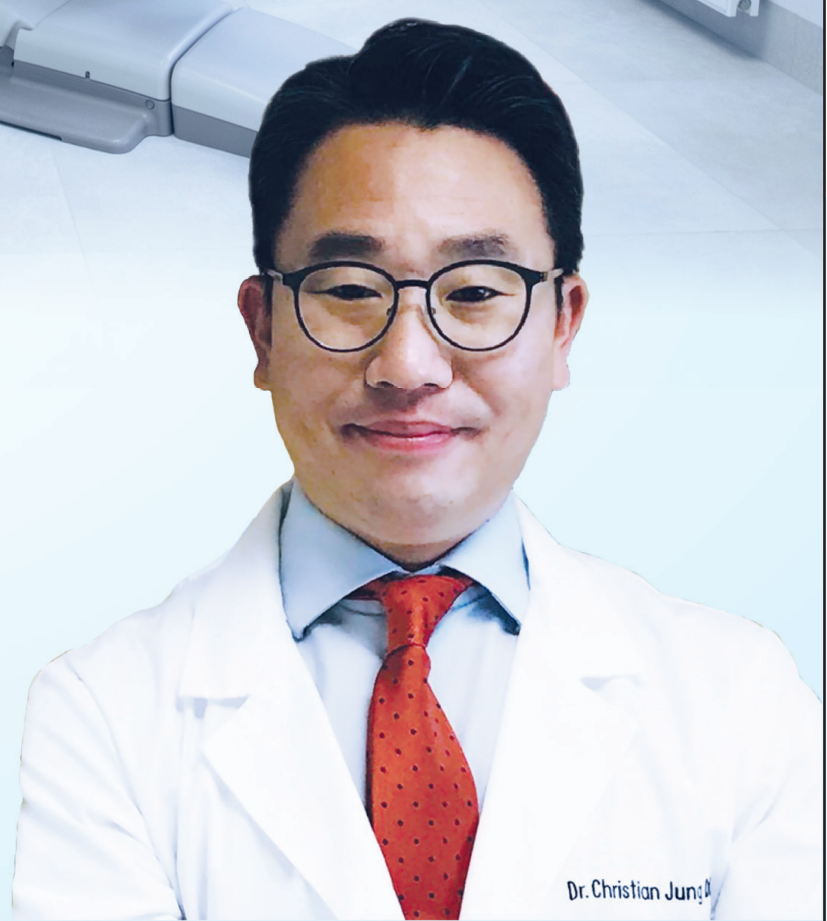

Christian S. Jung, D.D.S FICOI  
 (원장 정송우)

- University of Southern California
- La Salle University
- Fellow in International Congress of Oral Implantologists
- Member in American Academy of Implant Dentistry
- Member in American Dental Association
- Member in California Dental Association
- Member in Orange County Dental Society

치위생사 Angela M. Cho RDH, BS  
 (한국어 담당)

### 임플란트 (치료보증서 제공)

임플란트는 한번의 시술로 끝나는 치료가 아니고 시술 이후의 관리를 포함하는 연속적인 과정의 치료입니다. 그러므로 시술한 치과의사는 그 과정에도 책임을 져야 하며 환자 또한 적극적으로 동참해 주어야 오랫동안 임플란트 치아를 사용할 수 있습니다.

PPO, 메디칼  
 각종보험  
 할부플랜 환영

949.458.1012

www.christiandentalarts.com

23361 El Toro Rd, Lake Forest, CA 92630

### 진료시간

월~금: 9am~6pm  
 수: Closed  
 토요일 격주 By Appointment

