수술없는 안면윤곽 실 리프팅

매끄러운 이마라인 표현 이마
처진 눈썹라인 리프팅 눈썹
볼라인 리프팅, 눈가 주름 개선 볼
입술라인 리프팅 입술
턱라인 리프팅, 처진 턱 개선 턱
목주름 개선, 목라인 리프팅 목

70% SALE

*한번 시술로 여드름 스팟 영구제거

A. 여드름 (화농성)
ACNE PIMPLES

AGNES(아그네스) 1회
–재생케어1회
–여드름 추출
–진정 관리
–안티 박테리아 LED
총 2회 관리 $500

B. 여드름 (흉터, 모공)
ACNE SCAR, PORE

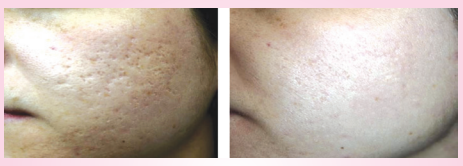

프락셔널 CO2 레이저 2회
–여드름 재생케어 2회
–아쿠아필링
–여드름 추출
–안티 박테리아 LED
총 4회 관리 $700

실리프팅 ~~$4,000~~ Reg. → $1,200

얼굴전체 + 목

이기회를 놓치지마세요!

실(녹는실) 2년 이상 지속!
비절개 시술로 안면리프팅을!
주름과 턱선까지 잡아주어 가름한 V라인 얼굴형!
▸▸ 일상생활 지장이 없습니다.

미백, 화이트닝
Skin Lightening Effect

토닝 레이저 5회
냉동이온 5회
줄기세포 5회
화이트닝팩 5회 or 보습팩

모든것이 5회 ~~$1,500~~ Reg.
$600

쁘띠성형

보톡스 ~~$12~~/unit ▶ $6/unit
눈가, 이마, 턱
칼슘주사 ~~$600~~ Reg. ▶ $300
오똑한 콧대 세우기, 팔자 주름
쥬비덤 ~~$600~~ Reg. ▶ $300
입술 주름, 팔자 주름
VOLUMA ~~$900~~ Reg. ▶ $500
볼륨마(2년지속)

대세일
BELLAFILL ~~$1,600~~ Reg. (1 syringe) ▶ $700
bellafill
눈밑, 팔자주름, 광대, 콧대세우기
5년 지속, FDA 승인 필러

NEW
윤곽주사 ▶ $200/1대
늘어진 턱선, 볼살 올려주고 지방 녹이고 탄력 보강
V라인 만들어 드립니다.

NEW
콜라겐씨앗 ▶ $500/1bottle
Collagen Neocell Agenesis
피부속 콜라겐을 서서히 치오르도록하여 자연스럽게 볼륨감을 유지시켜주는 씨앗
노화피부(Old Skin)는 콜라겐, 수분, 기타조직이 감소하여 꼭 필요

영구화장

4D 파스텔 자연눈썹 $300
남자 눈썹 전문
3D 자연눈썹 ~~$300~~ → $200
눈썹 Eye Brow ~~$250~~ → $150

아래라인 추가시 $50
아이라인 Eye Liner ~~$300~~ → $200
입술라인 Lip Liner ~~$300~~ → $200

점, 검버섯, 쥐젓

30년의 경험과 노하우의 결정체

점, 검버섯, 주근깨, 물사마귀
각종 색소침착 Spot
$5 per spot up

최신 FDA 승인된 레이저(의사용)

아프지 않고, 상처가 남지 않습니다. 걱정마세요~

메디컬디렉터 Bun Brian Siu M.D.

Soho Skin Care Since 1986
소호메디스파
SoHo Medspa

LA 본점 213)368-0909
300 S. Hobart Blvd. #202, LA, CA 90020
OC 지점 714)670-0909
7229 Orangethorpe Ave, Buena Park, CA 90621

모집 LA/OC지역
[스킨케어사 간호사]